

# 10 VIVIENDAS DE OBRA NUEVA EN PROMOCION LA DEHESA /// QUER



949 295 563 · 644 954 500

[sanchez@confortmodular.com](mailto:sanchez@confortmodular.com)



## **BENEFICIOS:**

El encarecimiento de la mano de obra, la baja productividad, el bajo control de calidad y el alto grado de imprecisión, obliga al futuro de la construcción a la realización de procesos y sistemas industrializados en ámbitos controlados, como en una fábrica y con sistemas rigurosos de calidad que aportan los siguientes beneficios.

### **Ahorro en el coste de la construcción y Reducción de los plazos de ejecución:**

Ahorro de hasta el 25 % de los costes a lo largo del proceso de construcción.

Reducción de plazos de ejecución del proceso constructivo hasta en un 75%. La ejecución es muy rápida porque la mayor parte de los oficios se realizan en fábrica lo que permite al operario tener a su disposición todos los medios para realizar su trabajo y dentro de una cadena de producción diseñada para reducir el tiempo de cada operación al máximo. El montaje de todos los elementos se realiza con grúas que pueden trabajar en condiciones climatológicas adversas (lluvia y viento < 80 Km/h).

### **Calidad certificada:**

Este sistema de construcción industrializado cumple con todos los requisitos del código técnico de edificación, aportando cuantiosas prestaciones de las cuales señalamos las siguientes: Seguridad frente al fuego-Aislamiento acústico-Reducción de la demanda energética. Además, consigue: Mayor Seguridad-Mejor Calidad-Mayor Sostenibilidad-Mayor Confort Térmico y Acústico.

### **Eficiencia energética:**

Las viviendas Industrializadas en función de las intenciones, pueden llegar a ser viviendas autosuficientes Tipo A. Esto supone un ahorro para una vivienda tipo de 150 m<sup>2</sup> de aproximadamente unos 800 -1000 €/año en consumos de energía. En la construcción de estas viviendas se estudian las orientaciones de los huecos de fachada, se aumenta la capacidad de aislamiento y se proyectan para aumentar el confort de sus propietarios.



### Ahorro en los costes de mantenimiento de la vivienda:

El empleo de materiales duraderos y soluciones constructivas simples y eficaces hacen que las viviendas industrializadas cuenten con coste de mantenimiento muy bajo. Esto se debe al empleo de materiales poco permeables donde se evita la suciedad, previsión de canalizaciones para posibles reformas, varios puntos estancos de limpieza de arquetas, tuberías y todas las instalaciones son aéreas para evitar reparaciones muy costosas, como sucede en las conducciones que discurren por el suelo.

### Protección medioambiental:

Con procesos de construcción más limpios al realizar el 70% de los procesos industriales en una fábrica, se consigue reducir el impacto ambiental que supone la construcción de una vivienda. Además con la utilización de energías limpias en nuestras instalaciones y del carácter inerte de los escasos residuos generados se puede acuñar el término de "Construcción Sostenible".

### Mejoras sociales y laborales:

Al optimizar los trabajos en una fábrica se reducen la accidentalidad laboral de forma drástica y se mejoran las condiciones laborales. Con esto se persigue un alto grado de especialización para cada trabajador, motivo que permite un gran desarrollo profesional y abrir nuevas líneas de investigación.

### Experiencia e innovación:

Las viviendas Industrializadas no son una vivienda en concreto, sino una forma de realizar cualquier tipo de viviendas (unifamiliares, multifamiliares, rústicas, etc.) y siempre mejorando la calidad, disminuyendo el precio y reduciendo y garantizando el plazo de entrega.



Promoción La Dehesa (Quer), se encuentra entre Alovera y Guadalajara, a poco más de 30 minutos de Madrid. Dispone de zonas grandes, avenidas y recientes zonas verdes, paseos peatonales con áreas de juegos infantiles, con todos los servicios necesarios y las infraestructuras que garantizan la mejor accesibilidad: salida 44 de la A-2-R2 Cabanillas, Línea C-2 de Cercanías-Renfe, estación AVE Guadalajara a 13 kilómetros. Etc







Memoria  
de Calidades

ACABADOS INTERIORES

**PORCELANOSA** Grupo

PORCELANOSA

VENIS

GAMADecOR

KRION

L'ANTIC COLONIAL

BUTECH

NOKEN

URBATEK

## Estructura

### **Vertical, Horizontal y Cubierta**

Estructura formada por paneles de hormigón arquitectónico, aislamiento térmico y acústico continuo.

Forjado activo, con capa de compresión de 5 cm

Cubierta no transitable en hormigón celular, con aislante térmico de 40 mm, lamina impermeabilizante, barrera de vapor y canto rodado.



## Texturizados y Pigmentados

Panel de hormigón arquitectónico, texturizado y pigmentados acabado Hormigón Blanco.

## Texturizados en Hormigón



## Climatización

Caldera de gasoil Domusa Climaplus 25KW o similar. Agua caliente sanitaria con placas solares y deposito de 150 litros Saunier Duval o similar.

## OPCIONAL

### **Pack de Aerotermia**

Sistema de bombas de calor de última generación diseñadas para aportar refrigeración en verano, calefacción en invierno y agua caliente todo el año.

Extrae energía contenida en el aire, incluso con temperaturas exteriores bajo cero y la transfiere a la habitación o al agua corriente.

Esto se consigue mediante el ciclo termodinámico que utiliza un gas refrigerante para extraer calor del aire exterior.

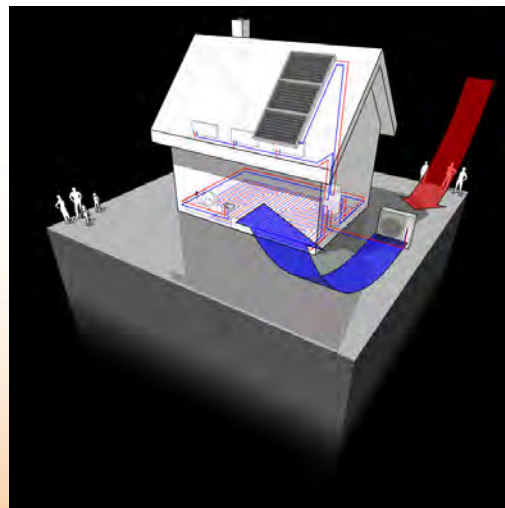
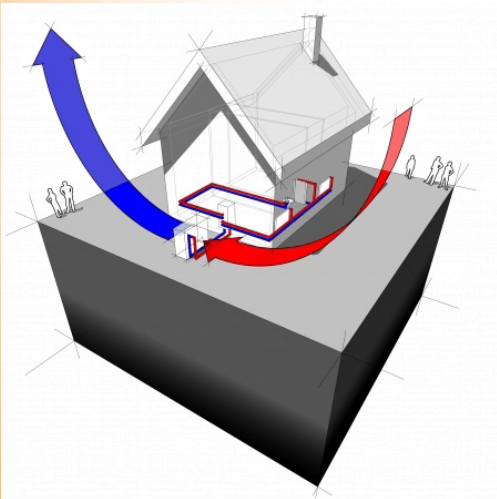

## Mecanismos Interiores

El interruptor NILOÉ busca la optimización de recursos. Sus componentes han sido pensados para que el interruptor consuma el mínimo de energía durante su vida útil, siguiendo la línea de favorecer al medioambiente. Además se ha diseñado para facilitar el montaje en el hogar.





# Exteriores

## Carpintería Metálica

Sistema de ventanas oscilo-batientes con Rotura de Puente Térmico de diseño vanguardista que permite la máxima luminosidad. Elegancia de diseño que busca cubrir grandes vanos de luz, cristal con control solar, cámara de aire 4-16-4 y perfilera de 61mm.



# Exteriores

## Barandillas Acrystaladas

Sistema de barandilla minimalista que combina la estética más vanguardista con las máximas exigencias en seguridad. Se trata de un sistema de perfil de aluminio en "U" diseñado para alojar vidrio laminar de seguridad templado y que puede ser instalado tanto sobre el forjado como a canto de forjado.





## PAVIMENTO GENERAL

100245523 AC4 HABITAT 1L MONTANA 19,2X128,5X0,8  
Incluye material e instalación flotante, incluso lamina anti  
humedad + espuma. 100155425 ZOCALO LAMINADO BLANCO  
8X220X1,5. TRANSICION RESIDENCE UTAH 4X270X1  
MAMPERLAN AC4 RESIDENCE 1L UTAH

## COCINA

CHINA BLANCO 31,6X59,2(A)  
NEWPORT ACERO 44,3X44,3(A)

## BAÑO PLANTA BAJA

100157817 NEWPORT NATURAL 33,3X59,2(A)  
100157819 OLD NATURAL 33,3X59,2(A)C/REB. CR  
100157854 NEWPORT NATURAL 44,3X44,3(A)  
100137805 PACK INO. ACRO ENT. INF. GB S/AS  
100123832 ASIENTO INODORO ACRO SC EU  
100090018 LAV. SQUARE 80CM SENO CENTRADO BLANCO  
100114599 VACIADOR HOTELS PULS. CLICKER C/REB. CR  
100126423 MONM. HOTELS LAV. CR  
100201231 PLATO DUCHA PROJECT 140X70 BL  
100212020 VALVULA DESAGUE PLATO D90 H71 CR  
100107942 MONM. HOTELS EXT. D. CROMO  
100094295 PACK DE DUCHA HOTELS CROMO

## TERRAZA

100215407 NEWPORT NATURAL C-3 44,3X44,3(A)



BY APPOINTMENT TO  
H.R.H. THE PRINCE OF WALES  
MANUFACTURER AND DISTRIBUTOR  
OF CERAMIC TILES AND BUILDING PRODUCTS. PORCELANOSA  
GROUP LIMITED

PORCELANOSA Grupo

## BAÑO PLANTA SUPERIOR

100123783 RODANO ACERO 31,6X59,2(A)  
100124082 MOSAICO RODANO ACERO 31,6X59,2(A)  
100123817 RODANO ACERO 44,3X44,3(A)  
100137805 PACK INO. ACRO ENT. INF. GB S/AS  
100123832 ASIENTO INODORO ACRO SC EU  
100210791 M.B. DOCK BPS 60 BLANCO BRILLO V2  
100160956 ENC. URBAN N 60 C/LAV GEL COAT  
1100114599 VACIADOR HOTELS PULS. CLICKER C/REB. CR  
100126423 MONM. HOTELS LAV. CR  
100201231 PLATO DUCHA PROJECT 140X70 BL  
100212020 VALVULA DESAGUE PLATO D90 H71 CR  
100107942 MONM. HOTELS EXT. D. CROMO  
100094295 PACK DE DUCHA HOTELS CROMO

projects

PORCELANOSA KITCHENS

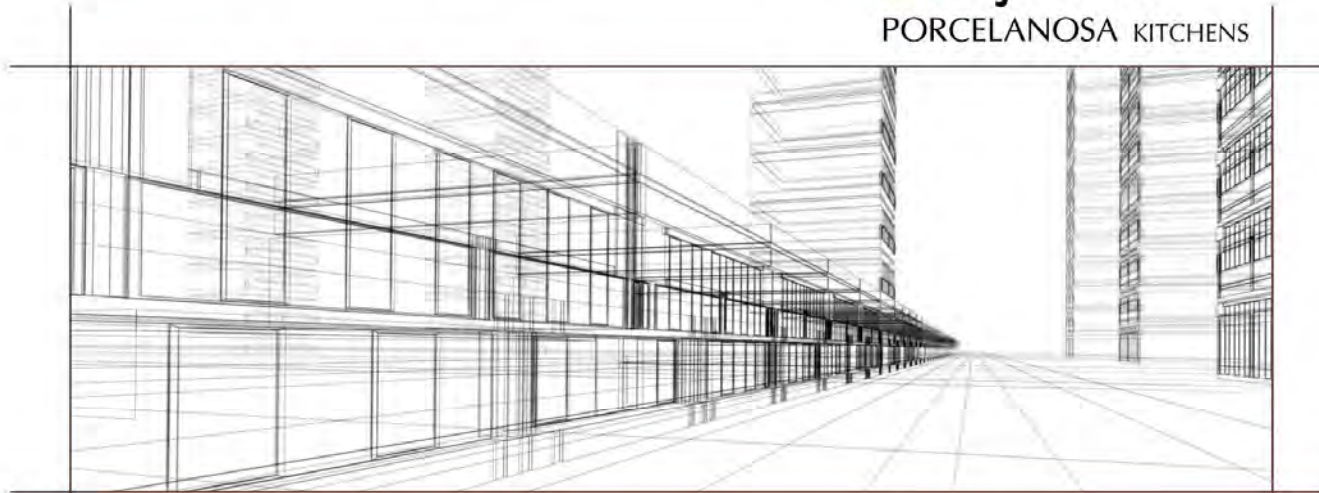

ACTIVA PROMOCIONES

**GAMADecor**  
PORCELANOSA Grupo



## P1.60

### Características del acabado del frente:

Base de tablero de partículas de 19 mm. de espesor. Con recubrimiento de papel melamínico de color homogéneo o imitación madera con textura superficial. Canteados con tiras de ABS en el mismo color que el frente, unidas al canto mediante cola PUR de gran resistencia mecánica, impermeable y resistente hasta los 150 °C.

### Acabados de frente seleccionados:



Blanco Núbol



Bisón

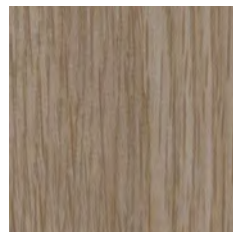

Roble Orgánico

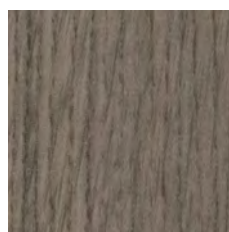

Roble Arenado

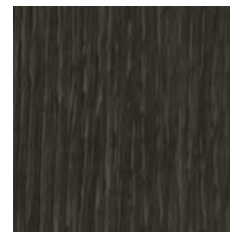

Roble Negro

### Características del acabado interior:

Base de tablero de partículas de 16 mm. de espesor. Con recubrimiento de papel melamínico de color homogéneo. Canteados con tiras de ABS en el mismo color que el frente, unidas al canto mediante cola PUR de gran resistencia mecánica, impermeable y resistente hasta los 150 °C.

### Acabado seleccionado:

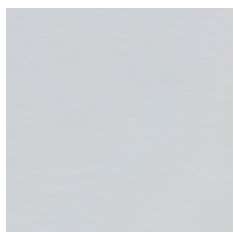

Boira

### Características del tirador:

Consiste en un perfil de aluminio, que se integra a lo largo del borde superior o inferior del frente, dejando vista una banda horizontal metálica a lo largo de toda la modulación.

### Tirador seleccionado:



Integrado de aluminio.

### Accesorios seleccionados:



Cubertero

## Descripción de la encimera seleccionada:

ENCIMERAS DE **COMPAC GR.1**

• Incluye:

- Canto recto de 20 mm. de grosor.
- Copete de 50 mm. de altura.
- Hueco para placa.
- Hueco para fregadero bajo encimera y orificio para grifería.

G.1



ARENA



CENIZA



PLOMO

## Fregadero seleccionado:

FREGADERO BAJO ENCIMERA MARCA **BLANCO**  
**BLANCO SUPRA 450-U Acero Inox** (ref. 518 203):

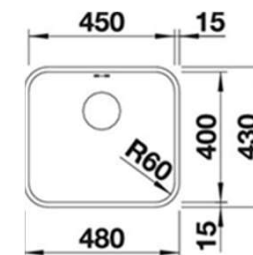

## Grifería seleccionada:

GRIFERÍA DE COCINA **NOKEN ARCHITECT**:

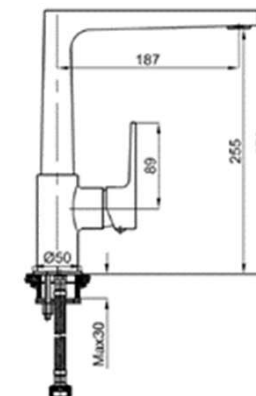



ELECTRODOMÉSTICOS ZANUSSI/PANDO



ZOB20311XU



ZEV6240FBA



GR05/90

Leyenda

- Fase 1
- Fase 2



Plano de situación

5 Viviendas Adosadas en la Calle Tejo  
Proyecto Básico Fase 1  
Quer  
Guadalajara

Arquitecto  
Rafael Lario  
Promotora.  
CONFORT MODULAR S.L.  
Plano de situación E 1/1000 Feb.2019





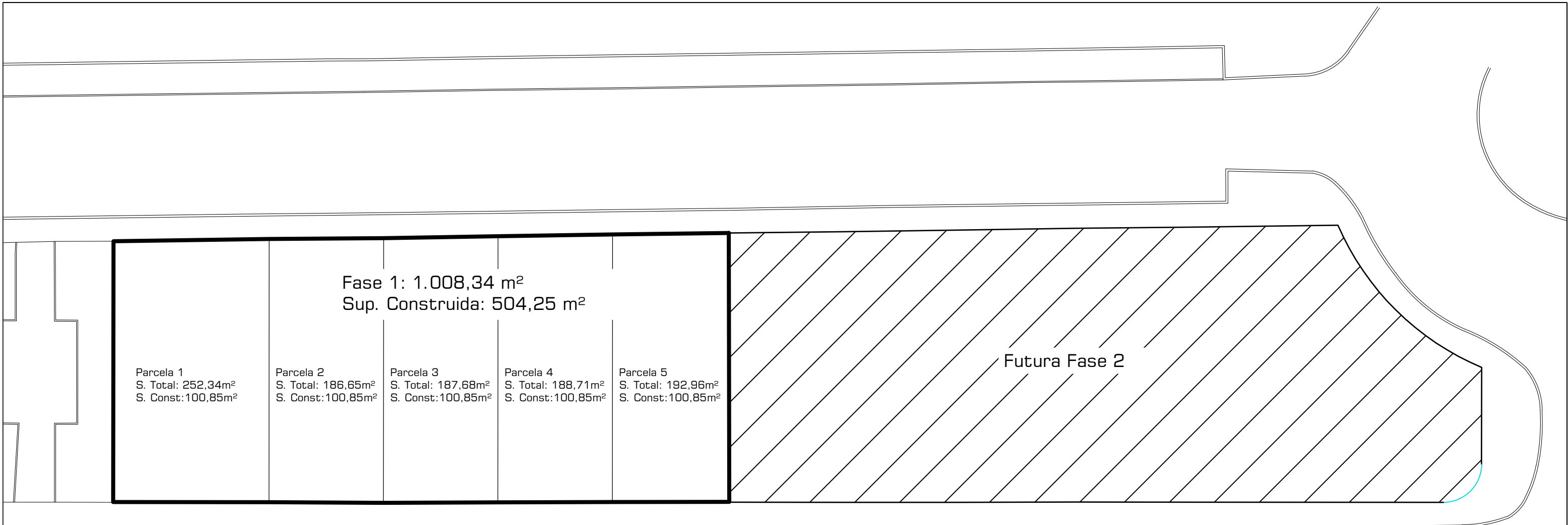

5 Viviendas Adosadas en la Calle Tejo  
 Proyecto Básico Fase 1  
 Quer Guadalajara

Arquitecto  
 Rafael Lario

Promotora.  
 CONFORT MODULAR S.L.

Plan de Fases

⌚ E 1/300

Feb. 2019

AVENIDA DEL ENCINAR

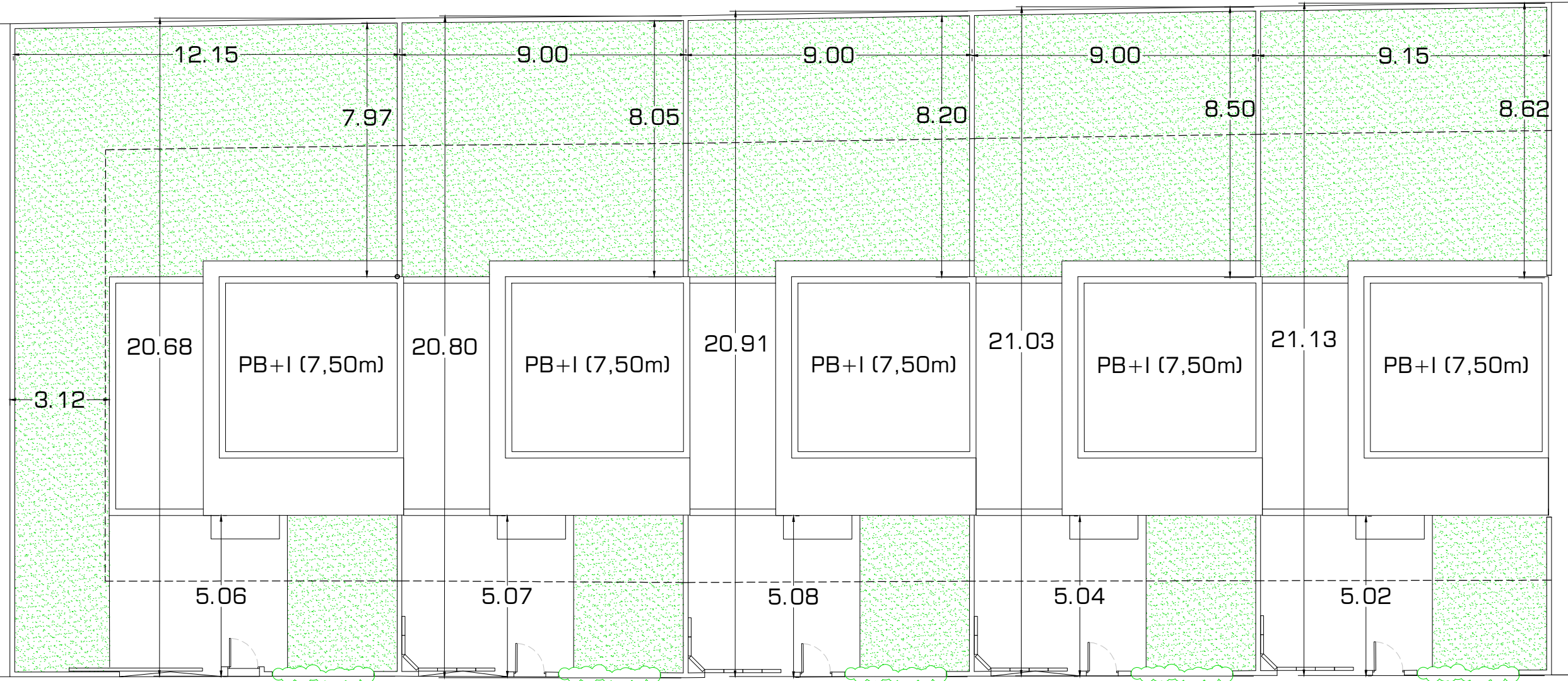

CALLE TEJO

Leyenda:  
— Limite de retranqueo

5 Viviendas Adosadas en la Calle Tejo  
Proyecto Básico y de Ejecución Fase 1  
Quer, Guadalajara

Plano: Emplazamiento

Arquitecto  
Rafael Lario

Promotora.  
CONFORT MODULAR S.L.

E 1/300

○ Abr. 2019

PLANO:

A03



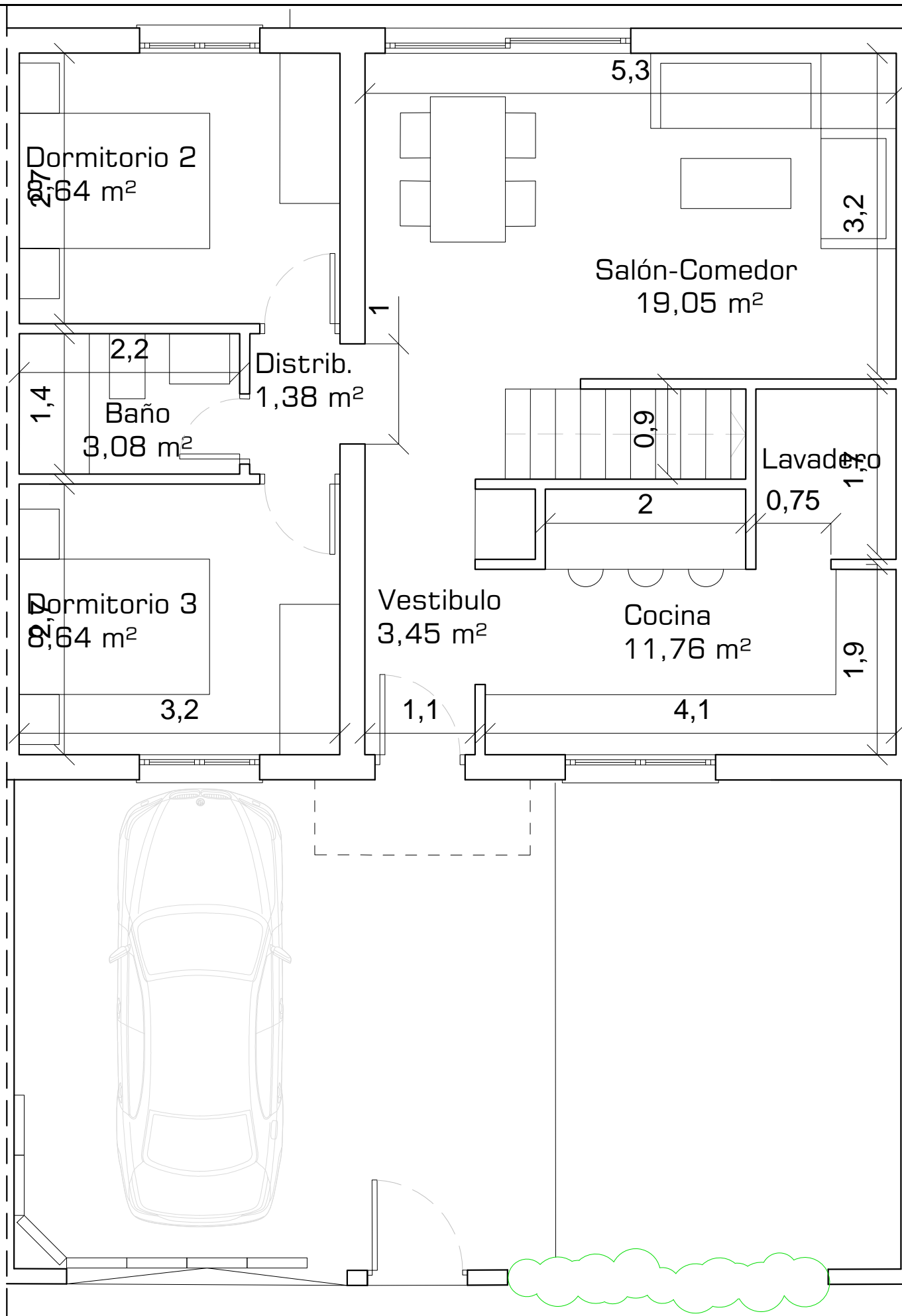

Planta baja vivienda tipo

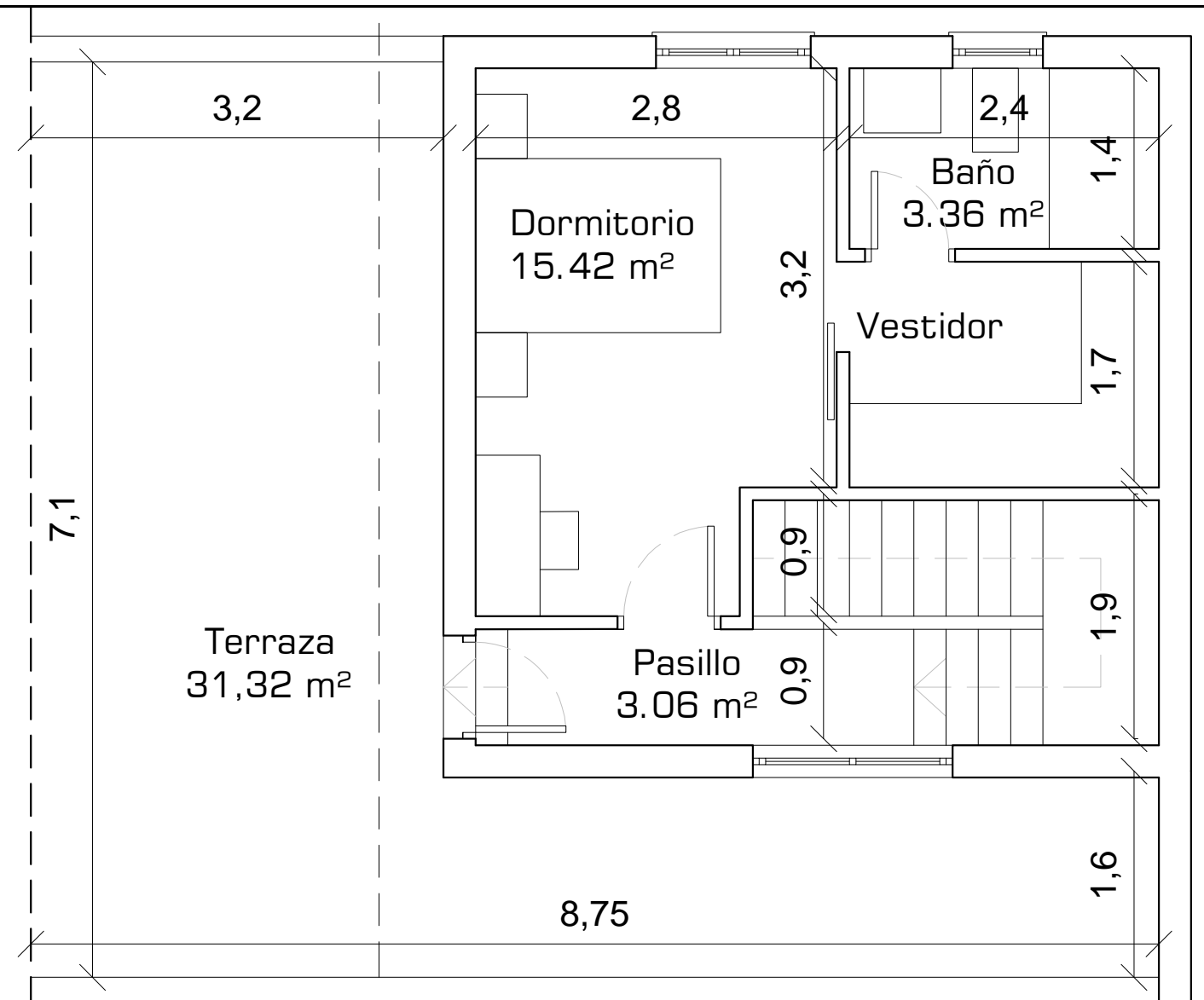

Planta primera vivienda tipo

Cuadro de superficies Planta baja	
Vestíbulo	3,45
Salón-Comedor	19,05
Cocina	11,76
Distribuidor	1,38
Escalera	1,93
Dormitorio 2	8,64
Dormitorio 3	8,64
Baño 2	3,08
<b>S.Util Total</b>	<b>57,93</b>
<b>S. Const. Total</b>	<b>67,50</b>

Cuadro de superficies Planta primera	
Dormitorio 1	15,67
Baño 1	3,36
Pasillo	2,83
Escalera	3,42
<b>S.Util Total</b>	<b>25,28</b>
<b>S. Const. Total</b>	<b>33,35</b>
Terraza	31,32

Cuadro de superficies Vivienda	
S.Util Total	83,21
S. Const. Total	100,85

5 Viviendas Adosadas en la Calle Tejo  
 Proyecto Básico y de Ejecución Fase 1  
 Quer, Guadalajara

Plano: Plantas arquitectónicas  
 Distribución y cotas

Arquitecto  
 Rafael Lario

Promotora.  
 CONFORT MODULAR S.L.



# Confort Modular



## PRECIOS Y FORMA DE PAGO

- Pre-reserva 2000€, con opción a devolución.
- Arras penitenciales del 10% que se garantiza mediante aval bancario.
- El 5% del total mediante cuotas mensuales.
- Ultimo pago del 5% a la formalización o subrogación de la hipoteca.

**10 VIVIENDAS ADOSADAS**  
**QUER-GUADALAJARA**